

REGISTRAZIONE PER INVIO DOCFA TELEMATICO PARTE 2

Una volta connessi ad internet bisogna lanciare il programma
GENERAMBIENTE.

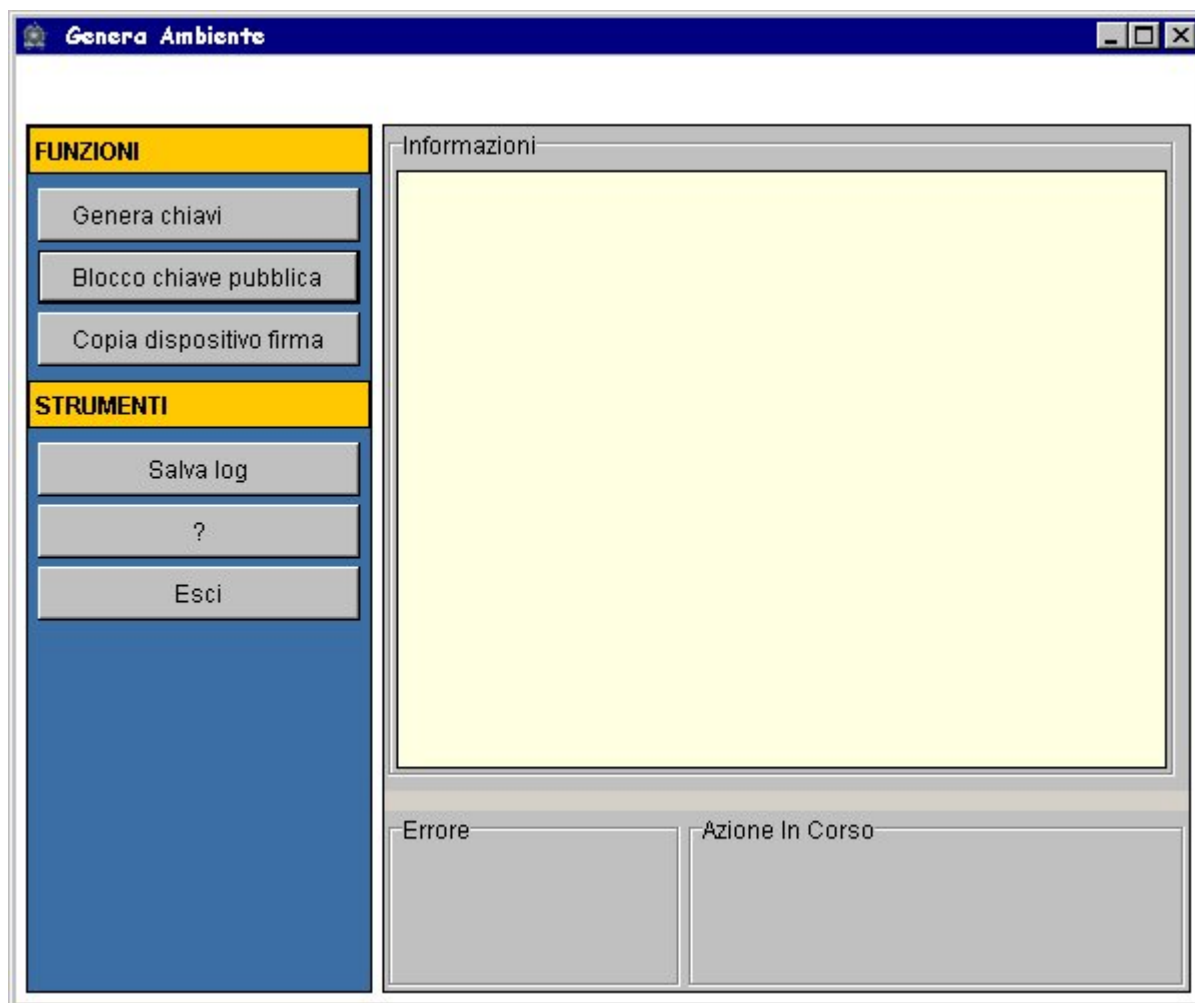

Avviata la schermata principale del programma, si clicca su “Genera Chiavi”

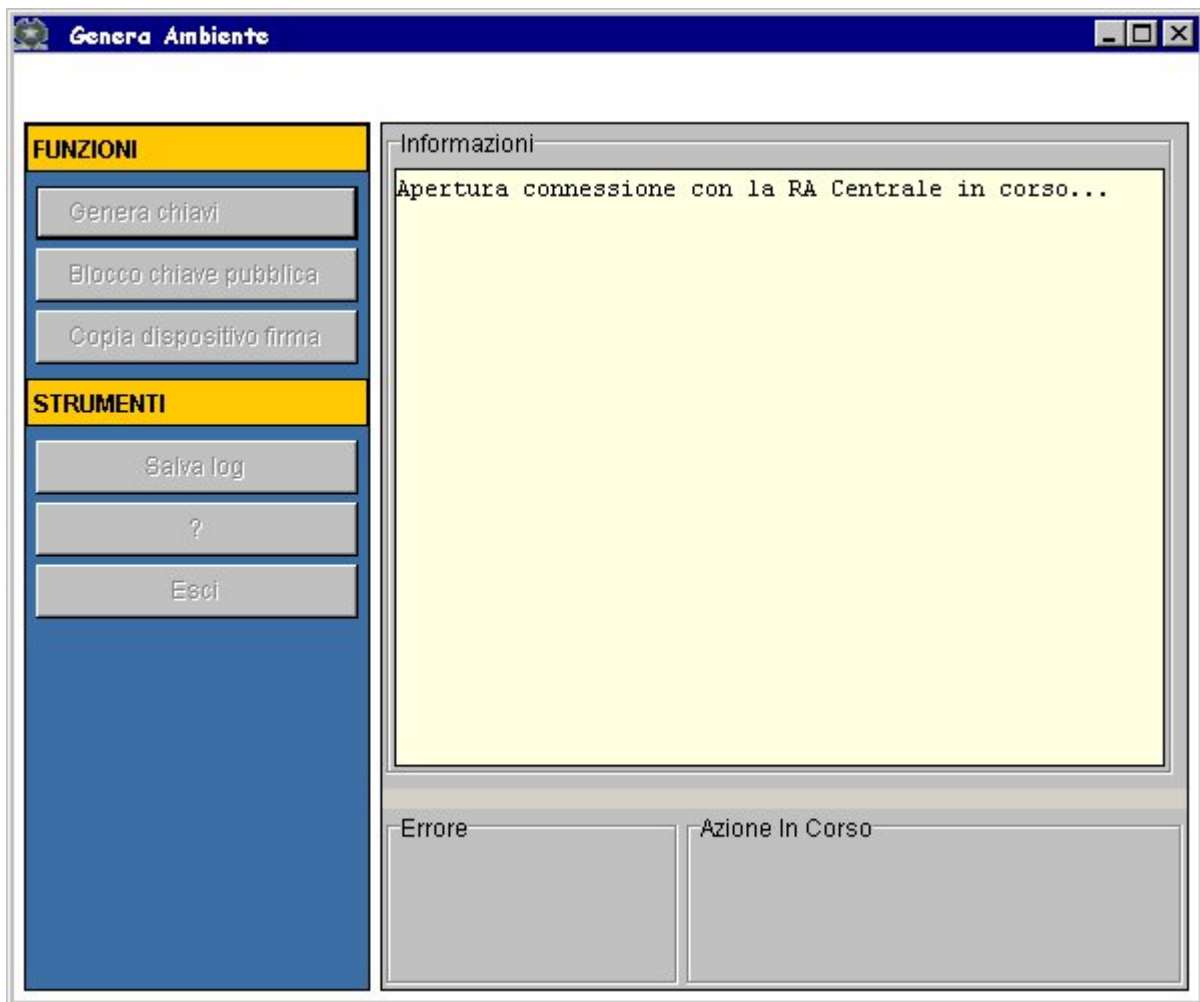

Si avvia la connessione



Appare questa finestra, dove vanno inseriti il codice fiscale, Il PIN CODE

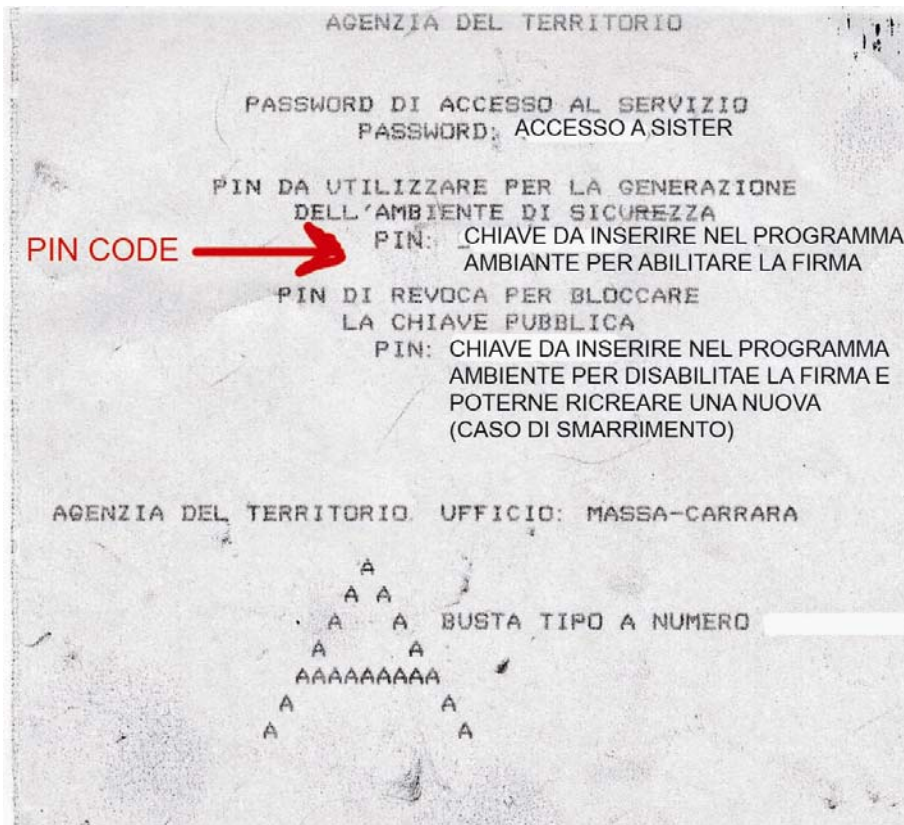

Nella Busta si trova Il PIN CODE da inserire nella finestra di "GENERAMBIENTE" ; la PASSWORD per disattivare la chiave se VIENE SMARRITA e la PASSWORD di accesso a sister <http://sister.agenziaterritorio.it/> da inserire più avanti insieme al Codice fiscale (RICORDARSI CHE VA TUTTO SCRITTO MAIUSCOLO SIA IL CODICE FISCALE , SIA LA PASSWORD)

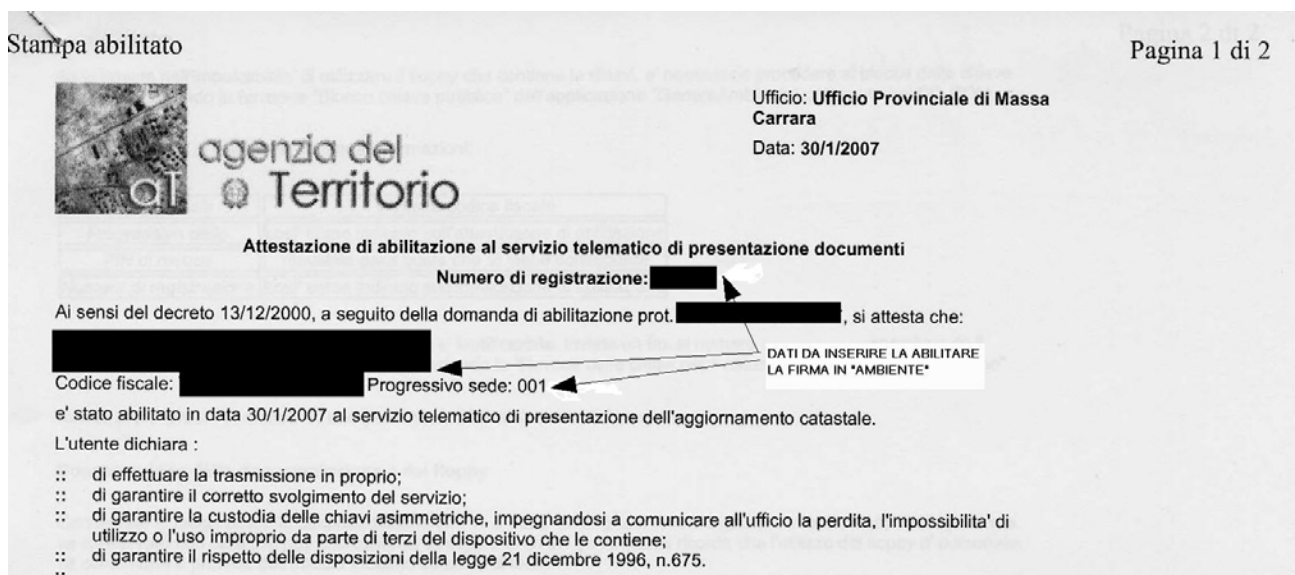

Nel foglio che viene dato insieme alle buste, troviamo il numero di sede progressivo, per Massa Carrara è 001 e il Numero di Registrazione.

Informazioni utente

Dati Utente

Nome

Codice Fiscale Stato

Organizzazione Unità Organizzativa

OK Annulla

Inseriti correttamente tutti i dati compare una maschera riassuntiva dove sono riportati tutti i dati , se tutto corrisponde inserire un floppy formattato e cliccare su ok.

Inserire floppy

 Inserire il floppy per la memorizzazione del dispositivo di firma.

OK Annulla

Inserire un floppy formattato e cliccare “OK”

A questo punto chiede di inserire una password, la password la dovete mettere voi, sarà la vostra password da utilizzare nel programma FirmaVerifica, nel momento della firma del file docfa, per evitare che il programma possa essere usato a vostro nome per firmare i documenti docfa.

Se tutto è stato eseguito correttamente vi compare un report come di seguito.

Genera ambiente _ □ ×

**GENERAZIONE
AMBIENTE DI SICUREZZA**

FUNZIONI	Informazioni Chiusura effettuata. Apertura connessione con la RA Centrale in corso... Connessione con la RA Centrale avvenuta. Inizio richiesta certificato Richiesta dati utente inviata alla RA Centrale Generazione coppia di chiavi e richiesta di certificato Invio richiesta di certificato alla RA Centrale ... Certificato ricevuto correttamente Processo terminato correttamente Chiusura connessione con la RA Centrale in corso... Chiusura effettuata. Apertura connessione con la RA Centrale in corso... Connessione con la RA Centrale avvenuta
Genera chiavi	
Blocco chiave pubblica	
Copia dispositivo firma	
STRUMENTI	
Salva log	
?	
Esci	
	Errore 
	Azione In Corso